Organigramm der Kirchenverwaltung

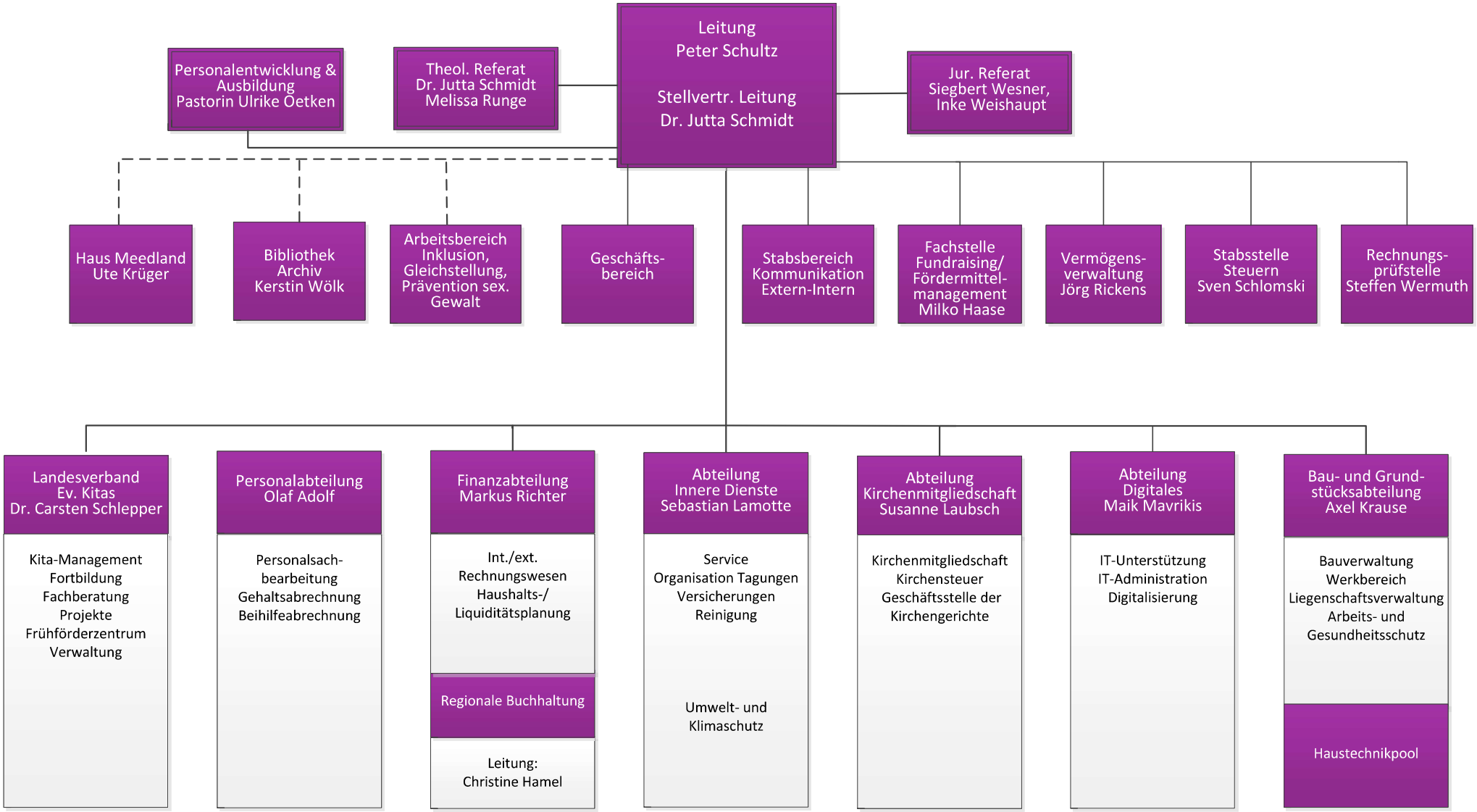

- der Kirchenverwaltung angegliederte Einrichtungen

Stand: 01.03.2025