Organigramm der Kirchenverwaltung

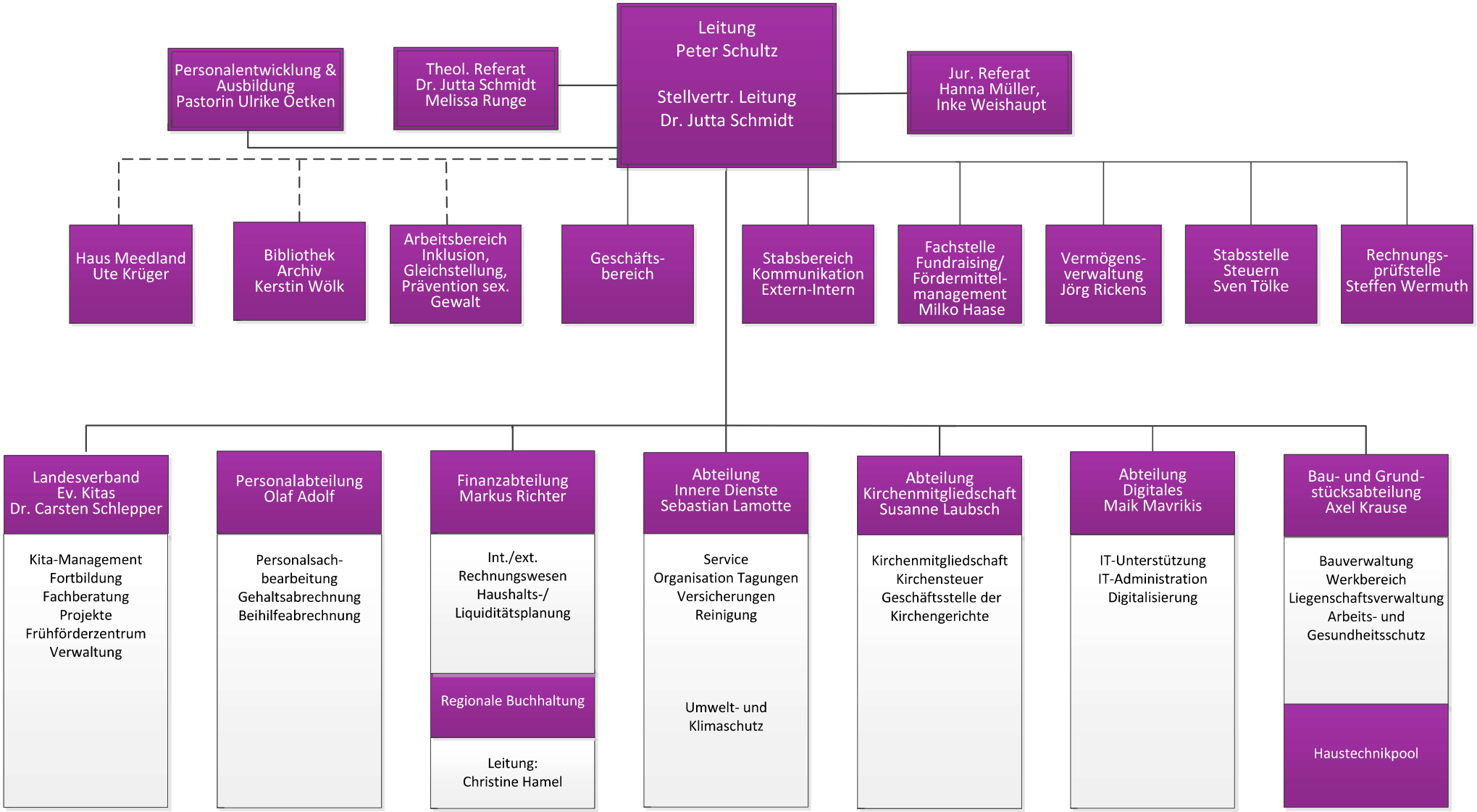

- der Kirchenverwaltung angegliederte Einrichtungen

Stand: 01.10.2025